

PLANIMETRIE
 AGGIORNATE
 RISPETTO ALLA
 DESTINAZIONE D'USO
 DEGLI SPAZI INTERNI

tav. **1** piano seminterrato

P.F.P. - Az. Speciale
 per la Formazione
 della Provincia di Sondrio
 Comune di SONDRIO
 Via Carlo Basta 3

Direttore
 legale
 rappresentante
 F.lli. E. V. A. S. T. A.

Proprietà immobile
 PROVINCIA DI
 SONDRIO

PPA

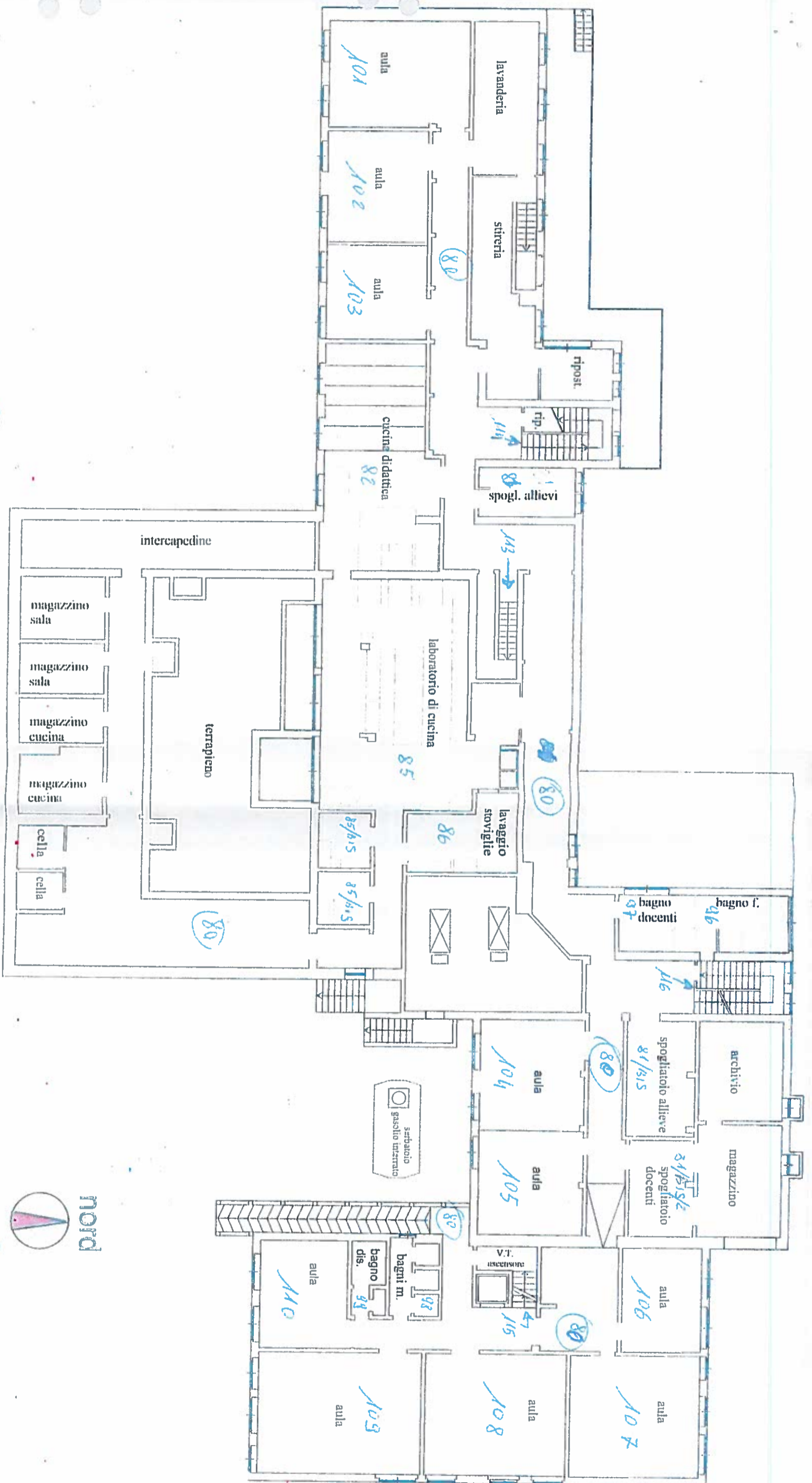

PLANIMETRIE
 AGGIORNATE
 RISPETTO ALLA
 DESTINAZIONE D'USO
 DEGLI SPAZI INTERNI

tav. **2** piano terra
 scala 1:200
 data: APRILE 2016

P.F.P. - Az. Speciale
 per la Formazione
 della Provincia di Sondrio
 Comune di SONDRIO
 Via Carlo Besta 3

Direttore
 legale
 rappresentante
P. P. P. P. P.

Proprietà immobile
 PROVINCIA DI
 SONDRIO



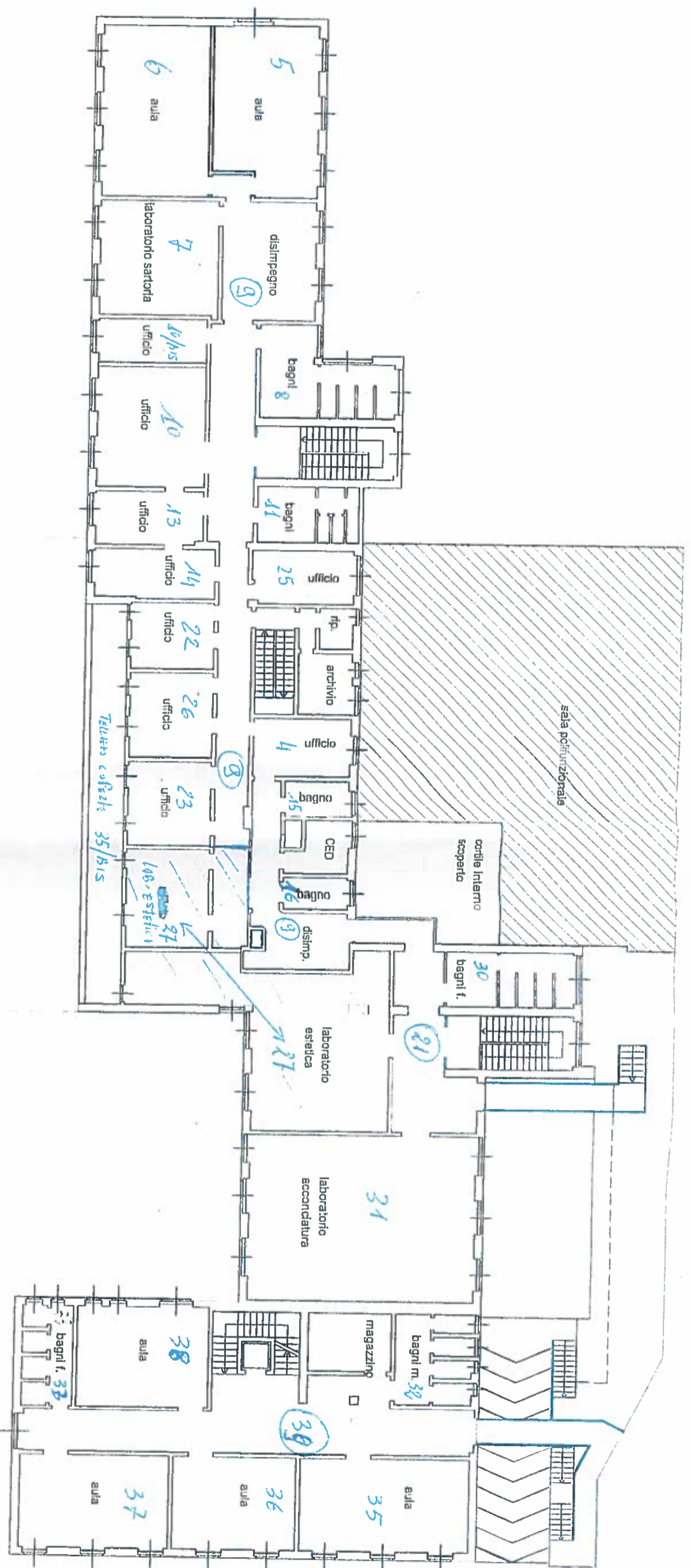

PLANIMETRIE
 AGGIORNATE
 RISPETTO ALLA
 DESTINAZIONE D'USO
 DEGLI SPAZI INTERNI

tav. **3** piano primo
 scala 1:200
 data: APRILE 2016

P.F.P. - Az. Speciale
 per la Formazione
 della Provincia di Sondrio
 Comune di SONDRIO
 Via Carlo Besta 3

Direttore
 legale
 rappresentante
 P.lli L.14718/fo



PPV

Proprietà immobiliare
 PROVINCIA DI
 SONDRIO

PLANIMETRIE
AGGIORNATE
RISPETTO ALLA
DESTINAZIONE D'USO
DEGLI SPAZI INTERNI

tav. **2** piano terra
particolare sala multimediale
scala 1:200
data: APRILE 2018

P.F.P. - Az. Speciale
per la Formazione
della Provincia di Sondrio
Comune di SONDRIO
Via Carlo Sesta 3

Direttore
legale
rappresentante
P. F. P. Az. S.p.A.

Proprietà immobiliare
PROVINCIA DI
SONDRIO

PPPVitalina
Pia. di Sondrio 10/11

