

**PLANIMETRIE  
AGGIORNATE  
RISPETTO ALLA  
DESTINAZIONE D'USO  
DEGLI SPAZI INTERNI**

tav. **1** piano seminterrato

scala 1:200  
data: APRILE 2016

**P.F.P. - Az. Speciale  
per la Formazione  
della Provincia di Sondrio**  
Comune di SONDRIO  
Via Carlo Besta 3

**Direttore  
legale  
rappresentante**  
PINI EVAZIO

**Proprietà immobiliare**  
PROVINCIA DI  
SONDRIO

**PEP Valteriani**

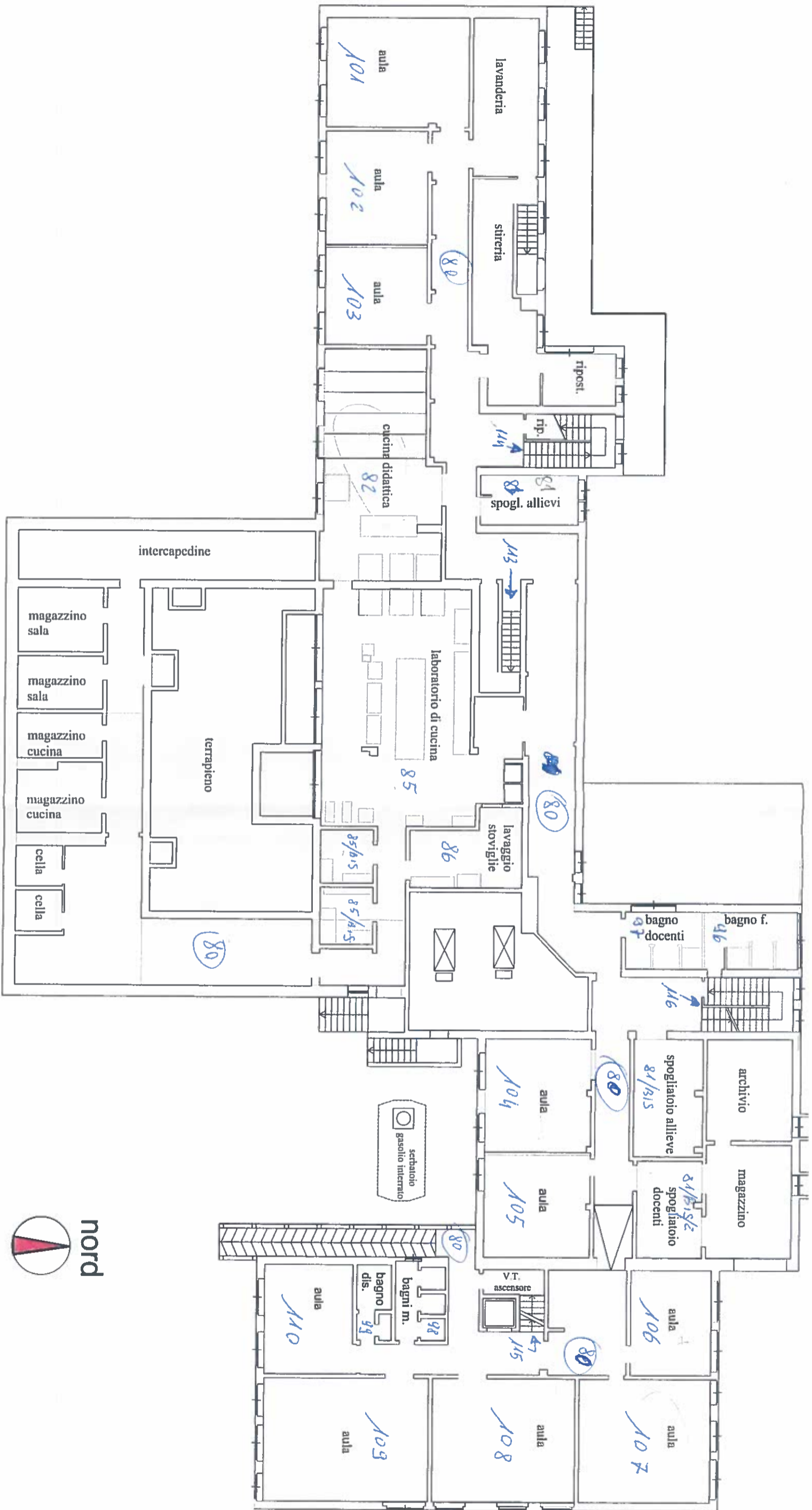

PLANIMETRIE  
AGGIORNATE  
RISPETTO ALLA  
DESTINAZIONE D'USO  
DEGLI SPAZI INTERNI

tav. **2** piano terra  
scala 1:200  
data: APRILE 2016

P.F.P. - Az. Speciale  
per la Formazione  
della Provincia di Sondrio  
Comune di SONDRIO  
Via Carlo Besta 3

Direttore  
legale  
rappresentante  
*PINI EVARISTO*

Proprietà immobiliare  
PROVINCIA DI  
SONDRIO

**PFP Valtrallina**  
Pisa e Firenze s.p.a. di diritto privato

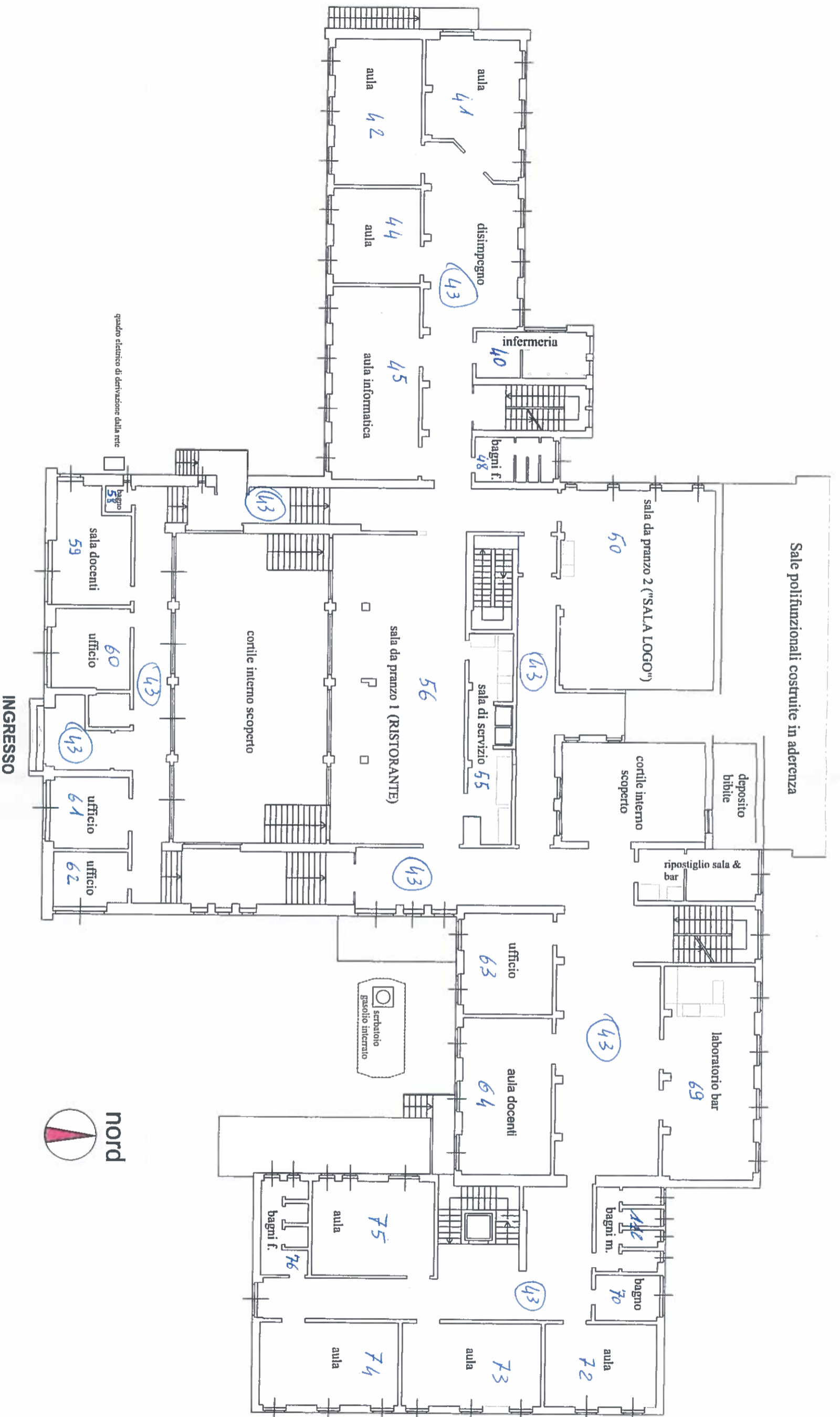

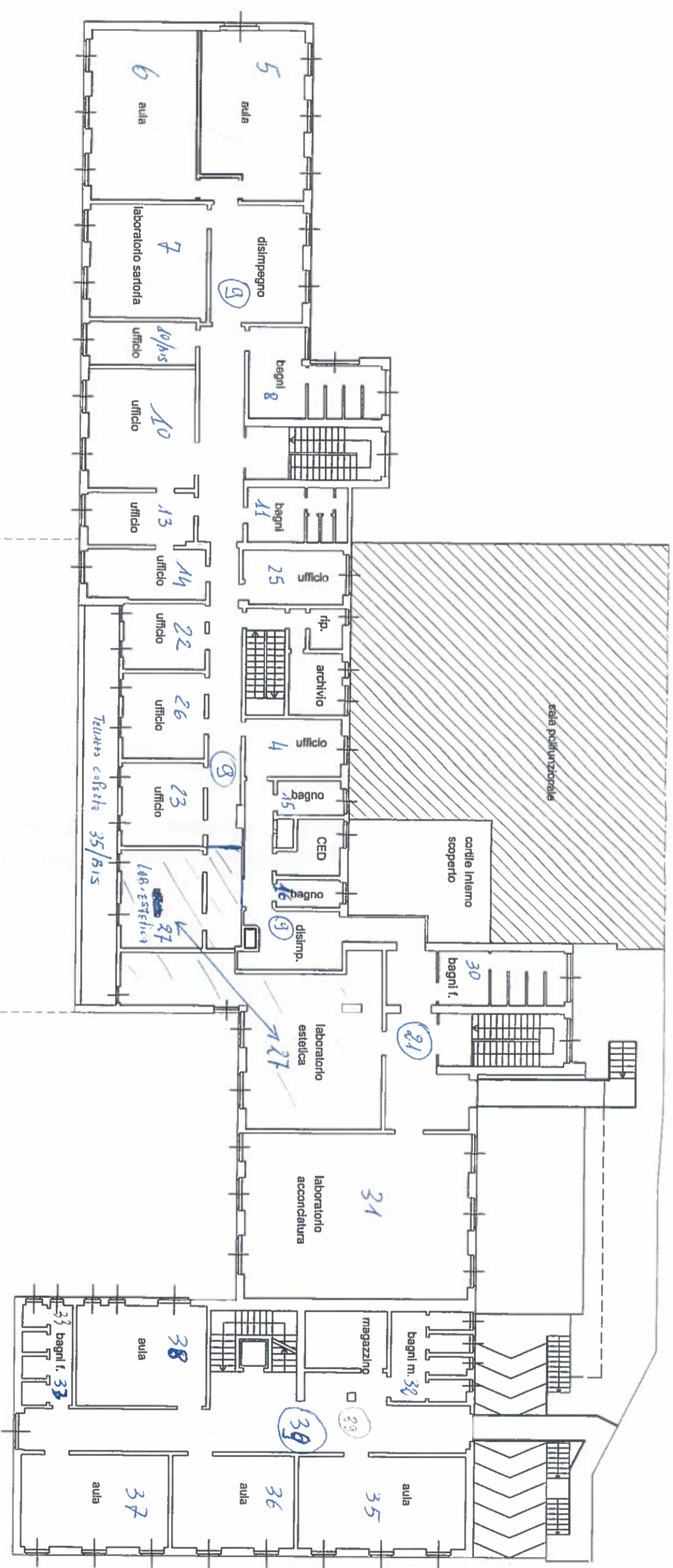

PLANIMETRIE  
AGGIORNATE  
RISPETTO ALLA  
DESTINAZIONE D'USO  
DEGLI SPAZI INTERNI

tav. **3** piano primo

scala 1: 200  
data: APRILE 2016

P.F.P. - Az. Speciale  
per la Formazione  
della Provincia di Sondrio  
Comune di SONDRIO  
Via Carlo Besta 3

Direttore  
legale  
rappresentante  
PINI EVAZISFO

Proprietà immobiliare  
PROVINCIA DI  
SONDRIO



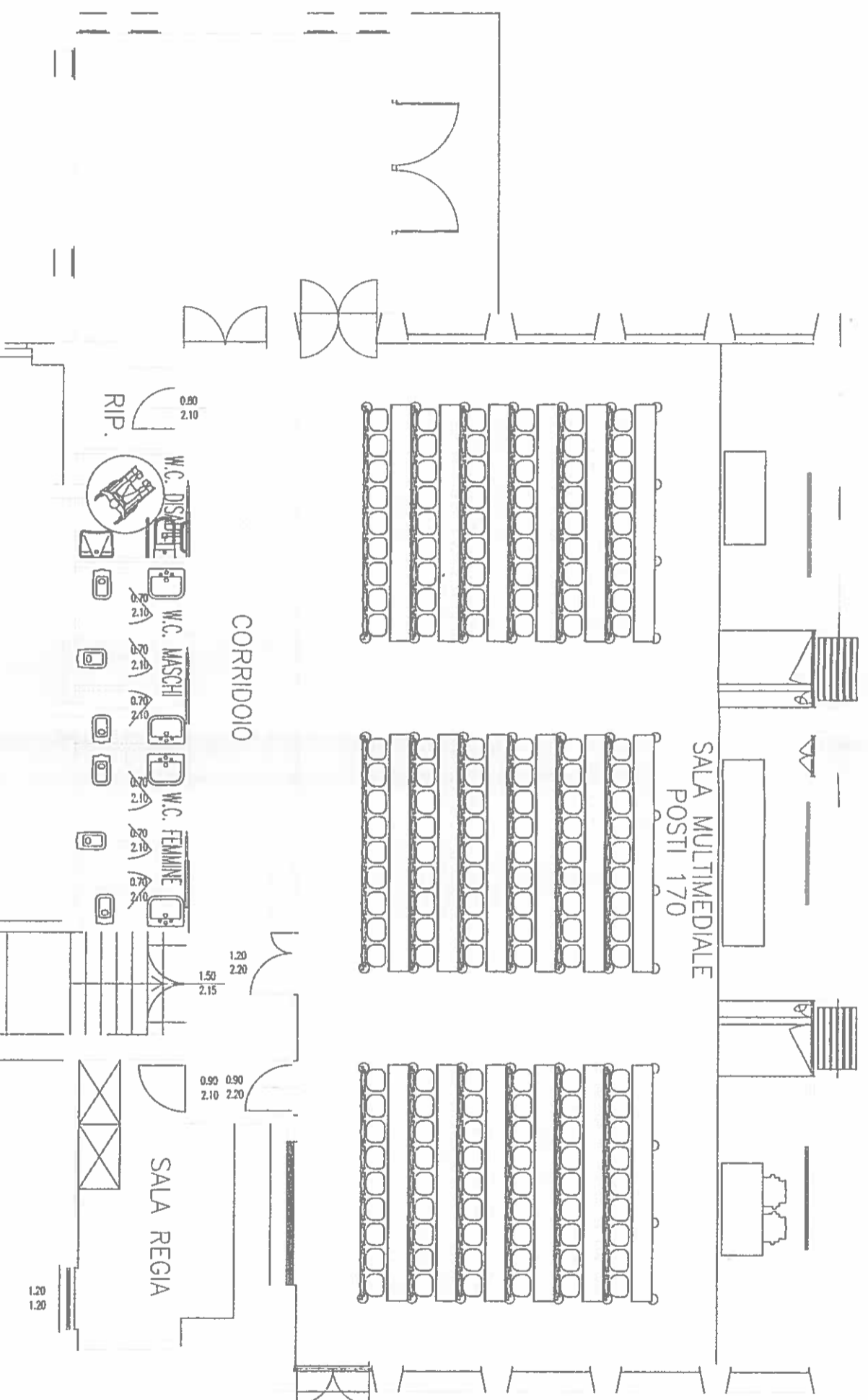

PLANIMETRIE  
 AGGIORNATE  
 RISPETTO ALLA  
 DESTINAZIONE D'USO  
 DEGLI SPAZI INTERNI

tav. **2** piano terra  
 particolare sala multimediale  
 scala 1:200  
 data: APRILE 2016

P.F.P. - Az. Speciale  
 per la Formazione  
 della Provincia di Sondrio  
 Comune di SONDRIO  
 Via Carlo Besta 3

Direttore  
 legale  
 rappresentante  
 PINI E VAZISTO

Proprietà immobile  
 PROVINCIA DI  
 SONDRIO

**PFPA**  
 Paolo Falgoutti  
 architetto

